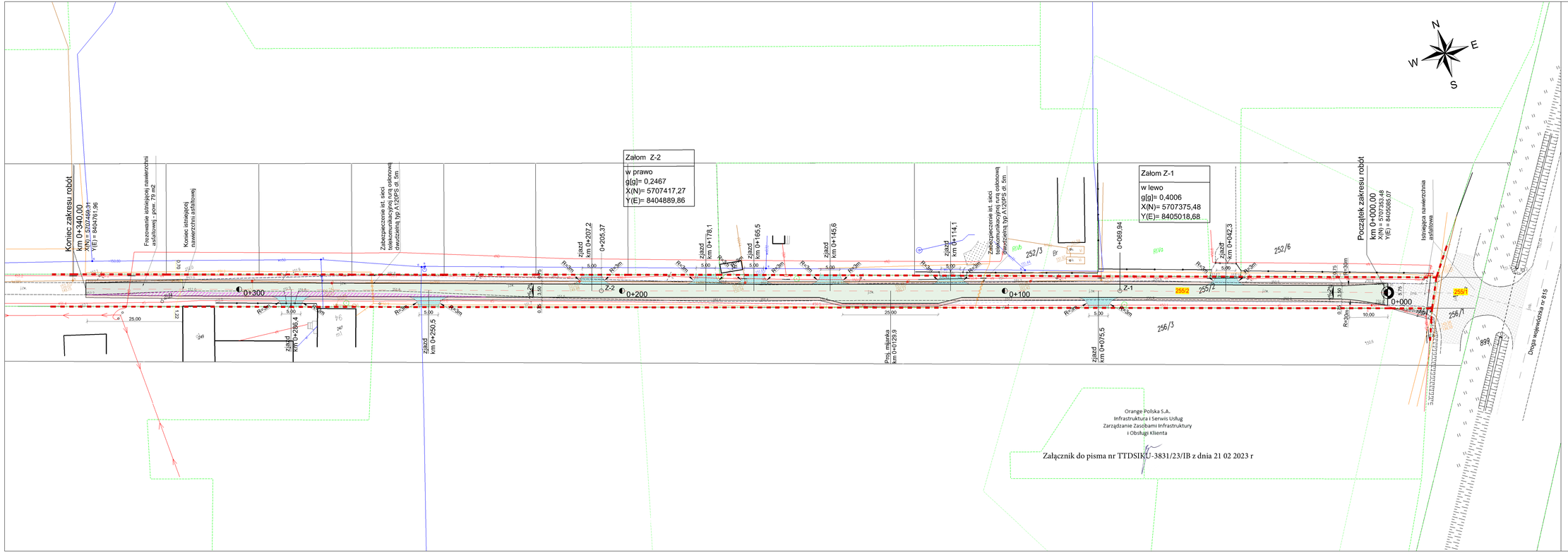

LEGENDA:

- ist. linia rozgraniczająca
- proj. oś
- proj. krawędź drogi
- proj. krawędź poboczy
- ist. krawędź drogi
- proj. jezdnia bitumiczna
- proj. pobocze z kruszywa
- proj. zjazdy z kruszywa
- ist. nawierzchnia do frezowania
- 255/2 działki pasa drogowego
- studnia kanalizacyjna do regulacji pionowej

Istniejące elementy uzbrojenia terenu

- istn. sieć wodociągowa
- istn. sieć kanalizacji sanitarnej
- istn. sieć telekomunikacyjna
- istn. sieć elektryczna

JEDNOSTKA PROJEKTOWA: RM-DROGI Radosław Misztal	Skrabów Kolonia 28M, 21-100 Lubartów e-mail: biuro@rm-drogi.pl tel. 668-041-712		
INWESTYCJA: Przebudowa drogi gminnej nr 103365 L w Szczekarkowie			
INWESTOR: Gmina Lubartów ul. Lubelska 18A, 21-100 Lubartów			
ZESPÓŁ AUTORSKI:			
funkcja:	nazwisko:	data	podpis
Projektant branża drogowa	mgr inż. Radosław Misztal LUB/0004/PBD/17	01.2023 r.	
Stadium opracowania:	PROJEKT WYKONAWCZY		
Tytuł rysunku:	PLAN SYTUACYJNY		
Nr rysunku: 2.0	Skala: 1:500	data: 01.2023 r.	